



als getekend bwnr: 38, 48, 53

Achtergevel
1:100



als getekend bwnr: 38, 48, 53

Achtergevel
1:100



als getekend bwnr: 38, 48, 53

Rechter zijgevel
1:100



als getekend bwnr: 38, 48, 53

Rechter zijgevel
1:100

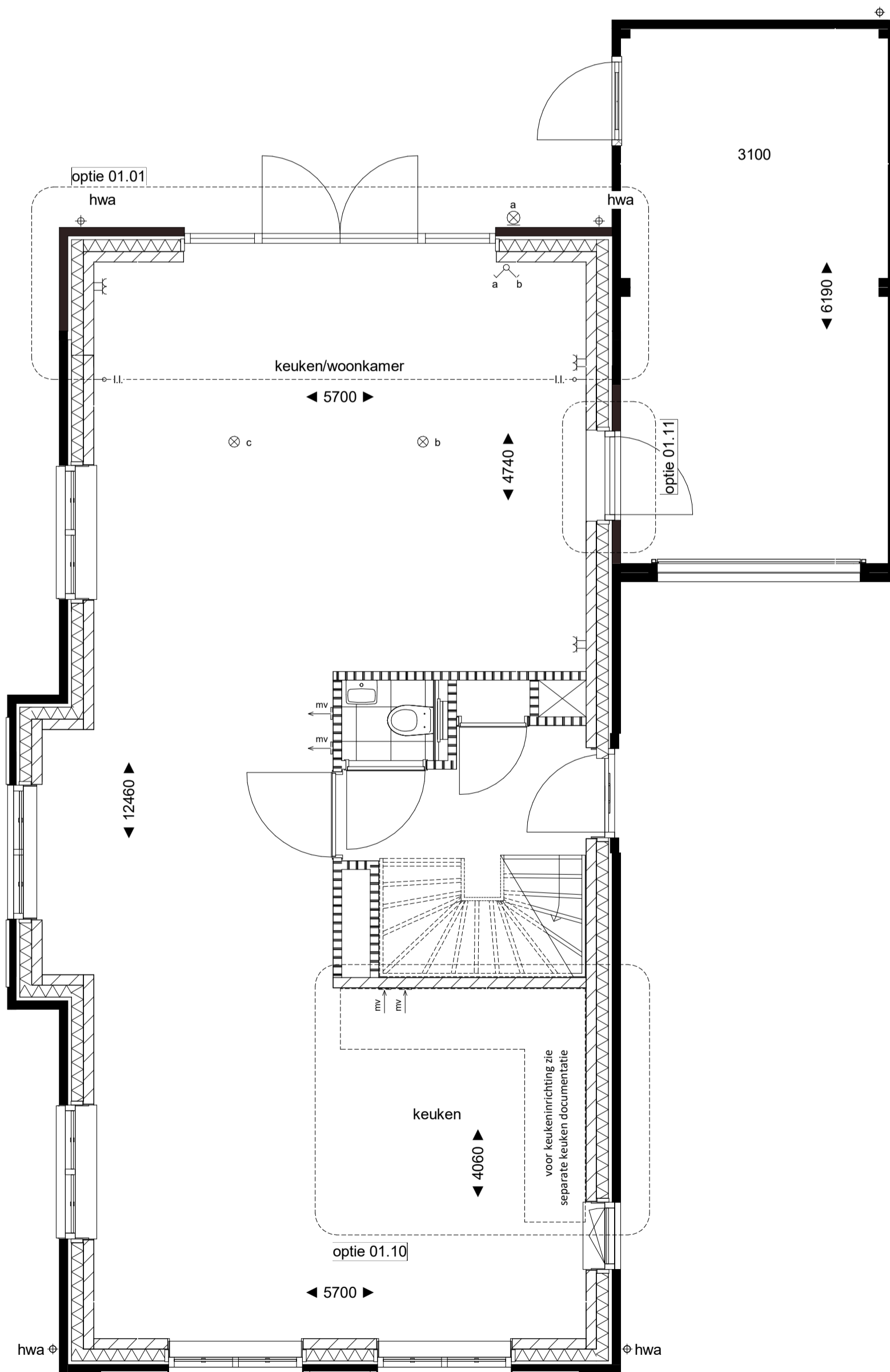

als getekend bwnr: 38, 48, 53

begane grond
1:50

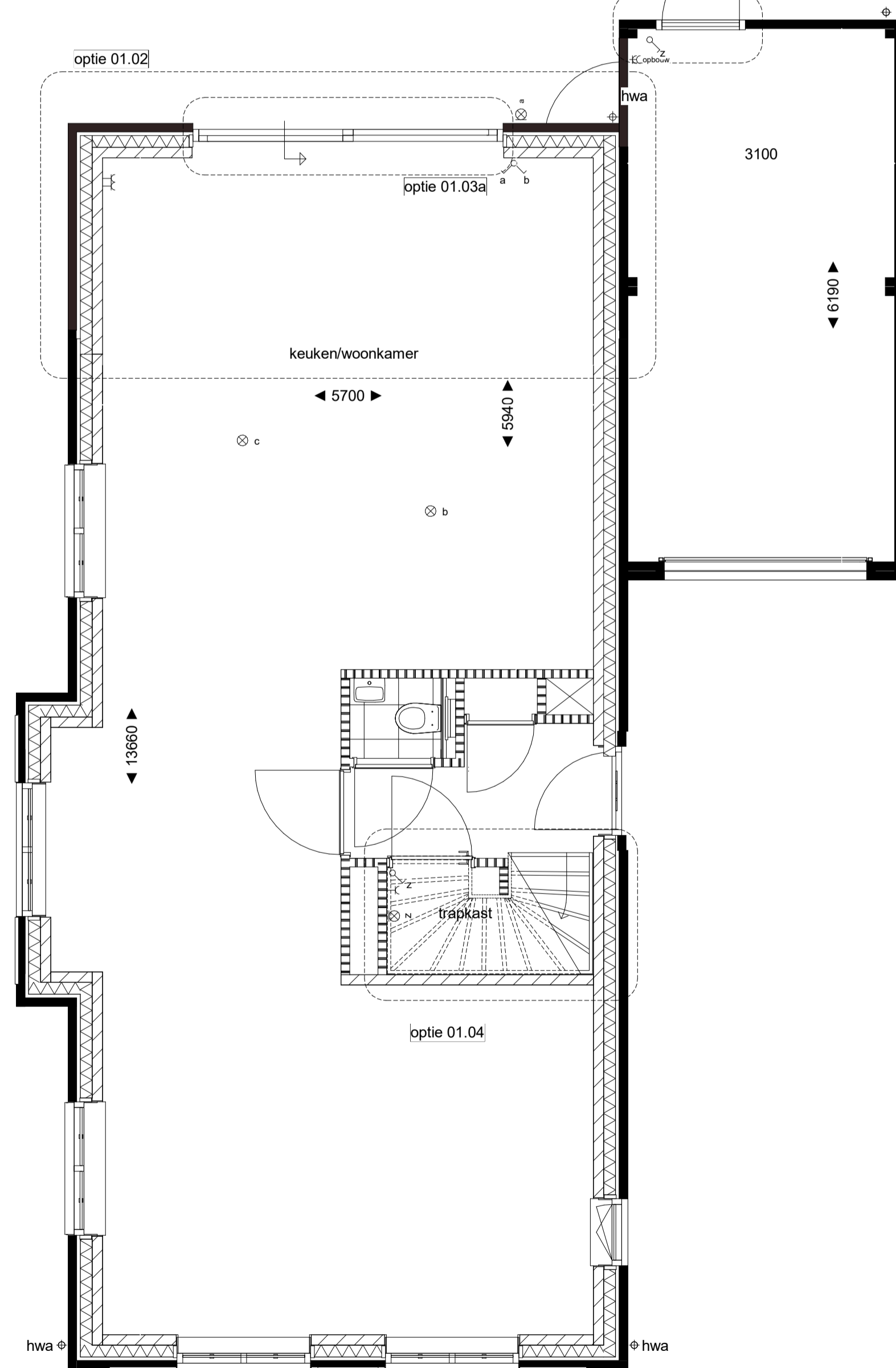

als getekend bwnr: 38, 48, 53

begane grond
1:50

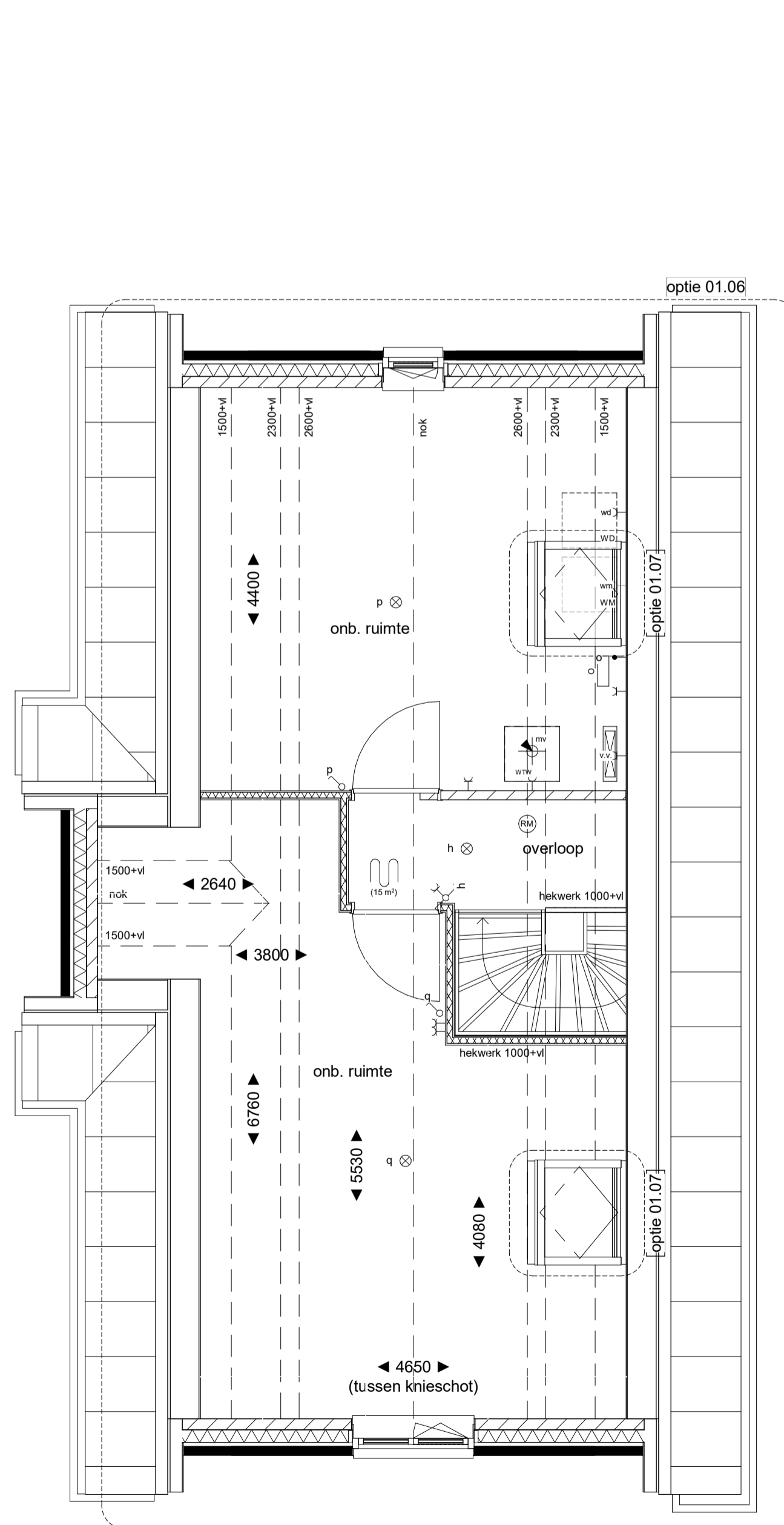

als getekend bwnr: 38, 48, 53

tweede verdieping
1:50

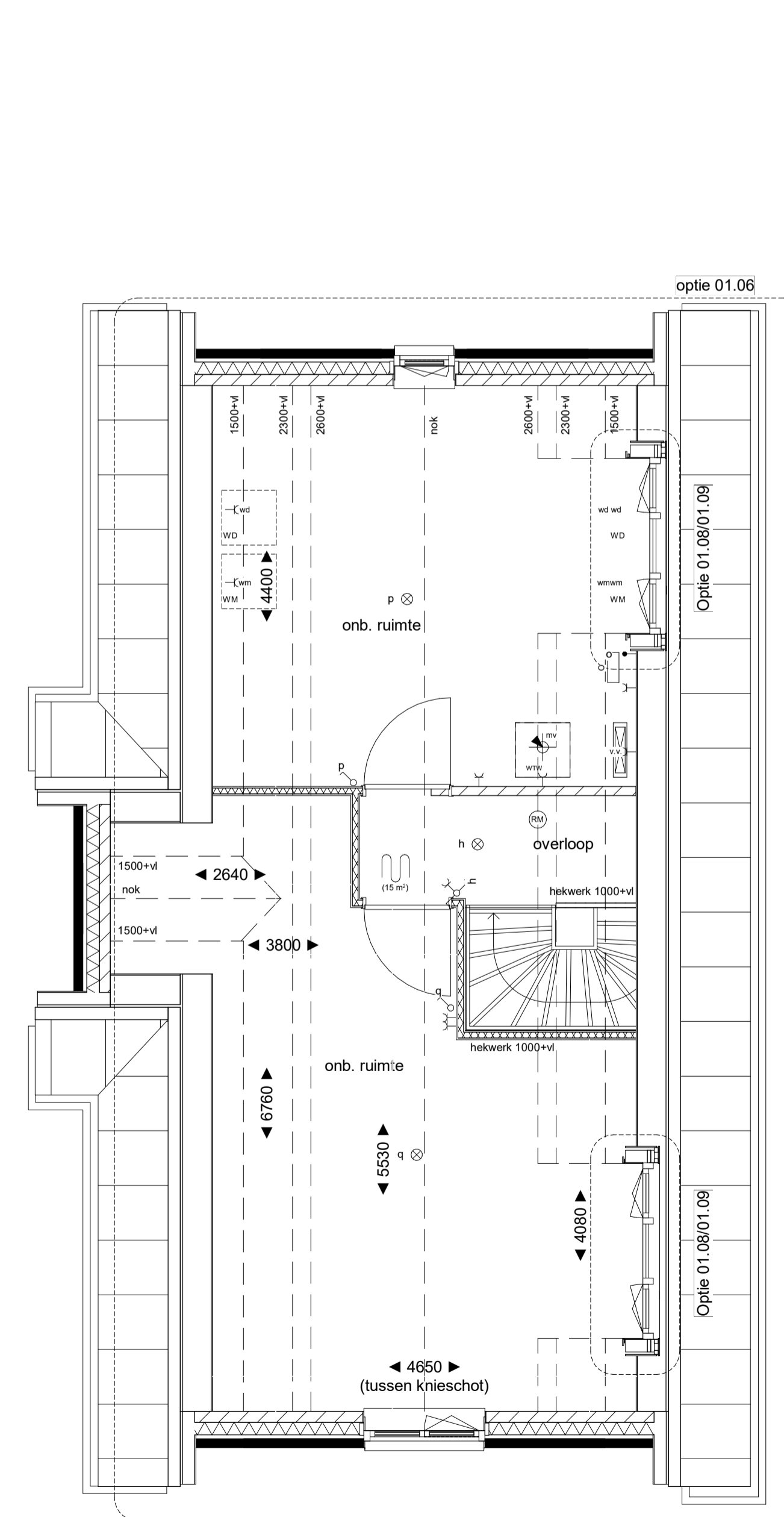

als getekend bwnr: 38, 48, 53

tweede verdieping
1:50

OPTIES:
Niet alle combinaties van opties zijn mogelijk, zie hiervoor de Kopersopties Boek.

- 01.01 uitbouw 1,2m
- 01.02 uitbouw 2,4m
- 01.02 verplaatsen achterdeur
- 01.03 schuifpui
- 01.03 dubbele deur
- 01.04 trapkast
- 01.05 walk-in-closet
- 01.06 zolderveiling
- 01.07 dakraam
- 01.08 dakkapel 1600mm
- 01.09 dakkapel 2300mm

Optie dakkapel en dakraam is niet bij alle bouwnummers mogelijk.
Nadien afstemming na definitief vaststellen aantal/positie pv-panelen.

NOTITIE:
Voor exacte verdeelting zie tekening(en).

- bwnr 38 VK 11 - bouwnummer 38
- bwnr 43 VK 17 - bouwnummer 43
- bwnr 48 VK 11 - bouwnummer 48
- bwnr 53 VK 11 - bouwnummer 53

RENVOOI

- C enkele wandcontactdoos geaard
- C dubbele wandcontactdoos geaard
- C spawaterdichte enkele wandcontactdoos
- Cv.v. enkele wandcontactdoos t.b.v. stadsverwarming
- Cv.v. enkele wandcontactdoos t.b.v. vloerverwarming
- Cv.v. enkelpolige schakelaar
- Cv.v. dubbele schakelaar
- Cv.v. wisselschakelaar
- I.L. loze ledring onbedraad
- th thermostaat
- mv hoofdbediening mechanische ventilatie
- Cco2 bedraad aansluitpunt CO2 sensor
- nr plafondlichtpunt
- w wandlichtpunt
- wandlichtpunt inclusief armatuur
- bedrukker
- schel
- rookmelder aangesloten op lichtnet
- verdel. verwarming (indicatief)
- afzuigpunt mv (plafond)
- aanzuigpunt mv (plafond)
- afzuigpunt mv (wand)
- aanzuigpunt mv (wand)
- MV schakelaar
- opsteleplaat mechanische ventilatie unit
- hwa hemelwater afvoer
- veiligheidsbeglazing
- bedraad aansluitpunt omvormer
- omvormer pv-panelen (opsteleplaat afhankelijk van positie pv-panelen)
- bultenkraan
- elektrische radiator
- metselwerk baksteen
- spouw/isolatie
- kalkzandsteen
- lichte scheidingwand 7cm / 10cm
- regelwerk / metalstud 10cm
- getimmeerd glas
- stalen binnendeurkozijn v.v. opklapdeur en bovenlicht
- algemeen: dagmaat 910mm/860mm
- meterkast: dagmaat 710mm
- t.p.v. toilet en badkamer voorzien van een dorpel
- knupkluk + matrand (indicatief)
- ruimte v.v. vloerverwarming
- opsteleplaat wasmachine/wasdroger
- PV PV paneel (indicatief)
- n.o. noodoverstort
- boiler
- w.p. warmtepomp + buffervat
- wtw gebalanceerd ventilatie unit

TOELICHTING:

- Aan de maatvoering kunnen geen rechten worden ontleend.
- Alle maatvoering betreft circa maatvoering en is aangegeven in millimeter.
- Elektra aansluitpunten, keukenopstelling, ventilatiepunten, radiatoren en rookmelders zijn indicatief aangegeven.
- Niet is mogelijk dat niet alle symbolen van toepassing zijn op uw woningtype.
- Maatvoering bij schuin dak is tot 100cm/m schotlijn.
- Hoofdeenheden en positie pv-panelen zijn indicatief en kunnen per bouwnr. verschillen.
- Positie dakdoorvoeren zijn indicatief.

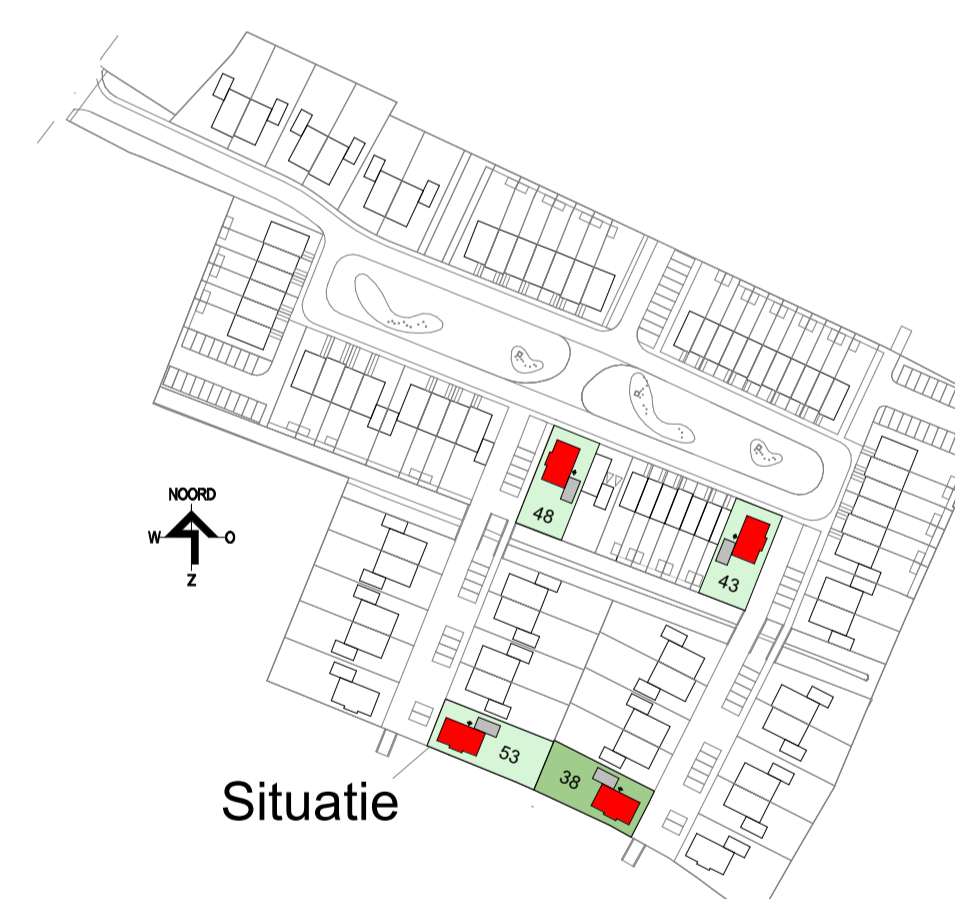

Situatie



opties type J2 - bwn 38, 48 en 53

19-2103 Driegaarden - Huissen
Verkooptekening

RL
Designer

schaal: 1:50/1:100
datum: 04-11-2021

tek. nr.: VK.39