bwnr. 53 - Type J

Voorgevel
1 : 100

bwnr. 53 - Type J

Rechter zijgevel
1 : 100

bwnr. 53 - Type J

Achtergevel
1 : 100

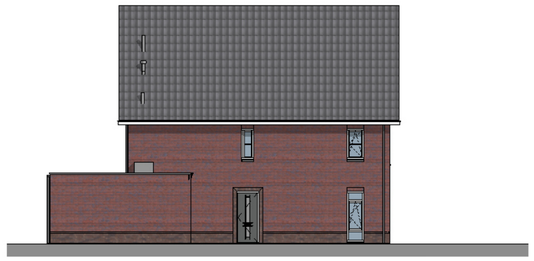

bwnr. 53 - Type J

Linker zijgevel
1 : 100

RENVOOI

- enkele wandcontactdoos geaard
- dubbele wandcontactdoos geaard
- spatwaterdichte enkele wandcontactdoos
- enkele wandcontactdoos t.b.v. stadsverwarming
- enkele wandcontactdoos t.b.v. vloerverdeler
- enkelpolige schakelaar
- dubbele schakelaar
- wisselschakelaar
- LL loze leiding onbedraad
- th thermostaat
- mv hoofdbediening mechanische ventilatie
- Co2 bedraad aansluitpunt CO2 sensor
- nr plafondlichtpunt
- nr wandlichtpunt
- wandlichtpunt inclusief armatuur
- beldrukker
- schel
- rookmelder aangesloten op lichtnet
- verdeler verwarming (indicatief)
- afzuigpunt mv (plafond)
- aanvoerpunt mv (plafond)
- afzuigpunt mv (wand)
- aanvoerpunt mv (wand)
- MV schakelaar
- mv opstelplaats mechanische ventilatie unit
- hwa hemelwater afvoer
- veiligheidsbeglazing
- bedraad aansluitpunt omvormer
- omvormer pv-panelen (opstelplaats afhankelijk van positie pv-panelen)
- buitenkraan
- elektrische radiator
- metselwerk baksteen
- (spouw)isolatie
- kalkzandsteen
- lichte scheidingswand 7cm / 10cm
- regelwerk / metalstud 10cm
- geëmailleerd glas
- stalen binnendeurkozijn v.v. opdekdeur en bovenlicht
- algemeen: dagmaat 910mm
- meterkast: dagmaat 710mm
- t.p.v. toilet en badkamer voorzien van een dorpel
- kruipluik (indicatief)
- ruimte v.v. vloerverwarming
- opstelplaats wasmachine/wasdroger
- PV PV paneel (indicatief)
- n.o. noodoverstort
- B boiler
- WP warmtepomp + buffervat
- WTW gebalanceerd ventilatie unit

TOELICHTING:
- Aan de maatvoering kunnen geen rechten worden ontleend.
- Alle maatvoering betreft circa maatvoering en is aangegeven in millimeter.
- Elektra aansluitpunten, keukenopstelling, ventilatiepunten, radiatoren en rookmelders zijn indicatief aangegeven.
- Het is mogelijk dat niet alle symbolen van toepassing zijn op uw woningtype.
- Maatvoering bij schuin dak is tot 100cm(knieschot)zijn
- Hoeveelheden en posities pv-panelen zijn indicatief en kunnen per bouwnr. verschillen.
- Positie daldoorvoeren zijn indicatief

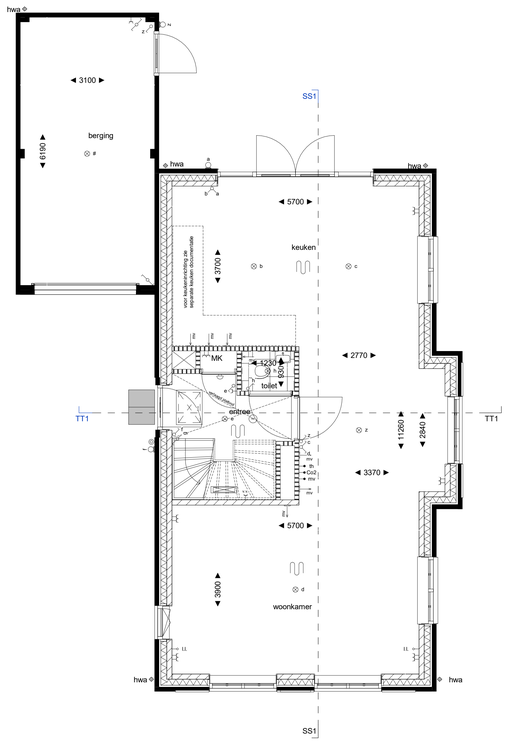

bwnr. 53 - Type J

begane grond
1 : 50

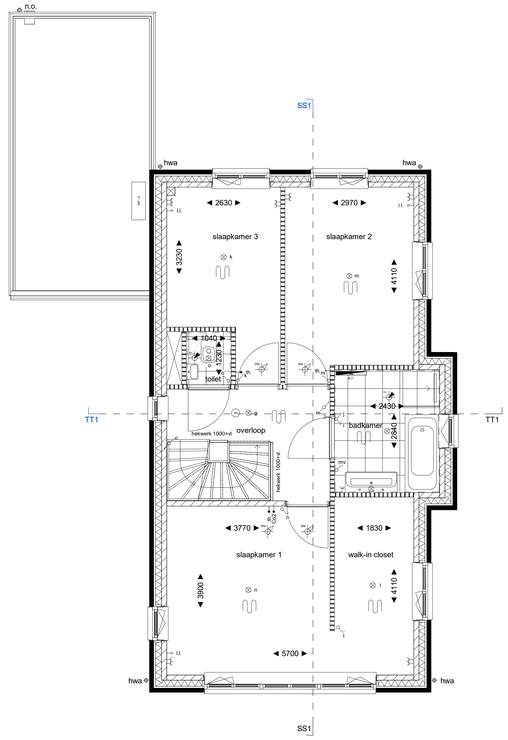

bwnr. 53 - Type J

eerste verdieping
1 : 50

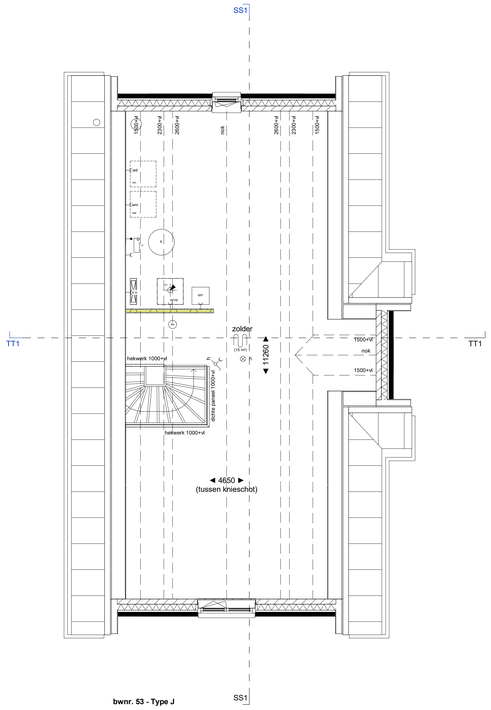

bwnr. 53 - Type J

tweede verdieping
1 : 50

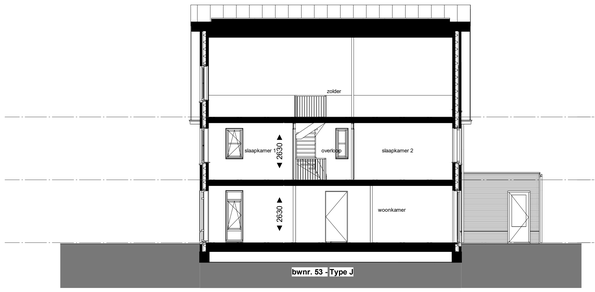

bwnr. 53 - Type J

Doorsnede SS
1 : 100

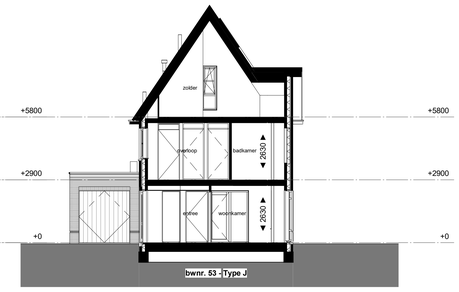

bwnr. 53 - Type J

Doorsnede TT
1 : 100

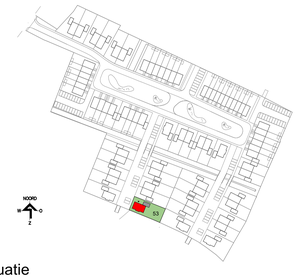

Situatie

TUINEN VAN HUISSEN

Bouwnummers 53
19-2103 Driegaarden - Huissen
Verkooptekening

schaal:	1:50/1:100
datum:	24-09-2021
tek. nr.:	VK.20