

als getekend bwnr: 62
gespiegeld bwnr: -
Achtergevel
1:100



als getekend bwnr: 62
gespiegeld bwnr: -
Achtergevel
1:100



als getekend bwnr: 62
gespiegeld bwnr: -
Voorgevel
1:100



als getekend bwnr: 62
gespiegeld bwnr: -
Voorgevel
1:100

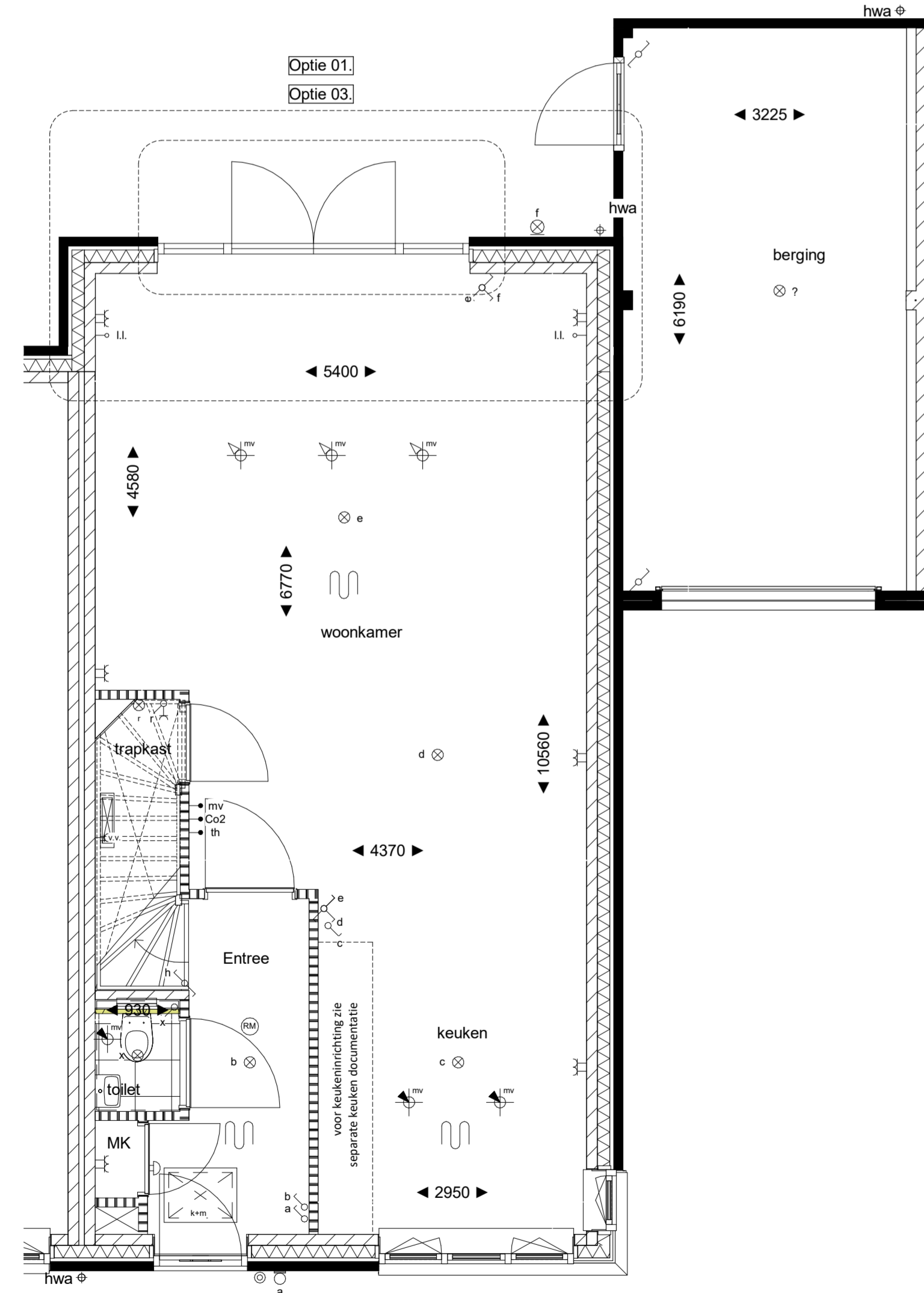

als getekend bwnr: 62
gespiegeld bwnr: -
begane grond
1:50

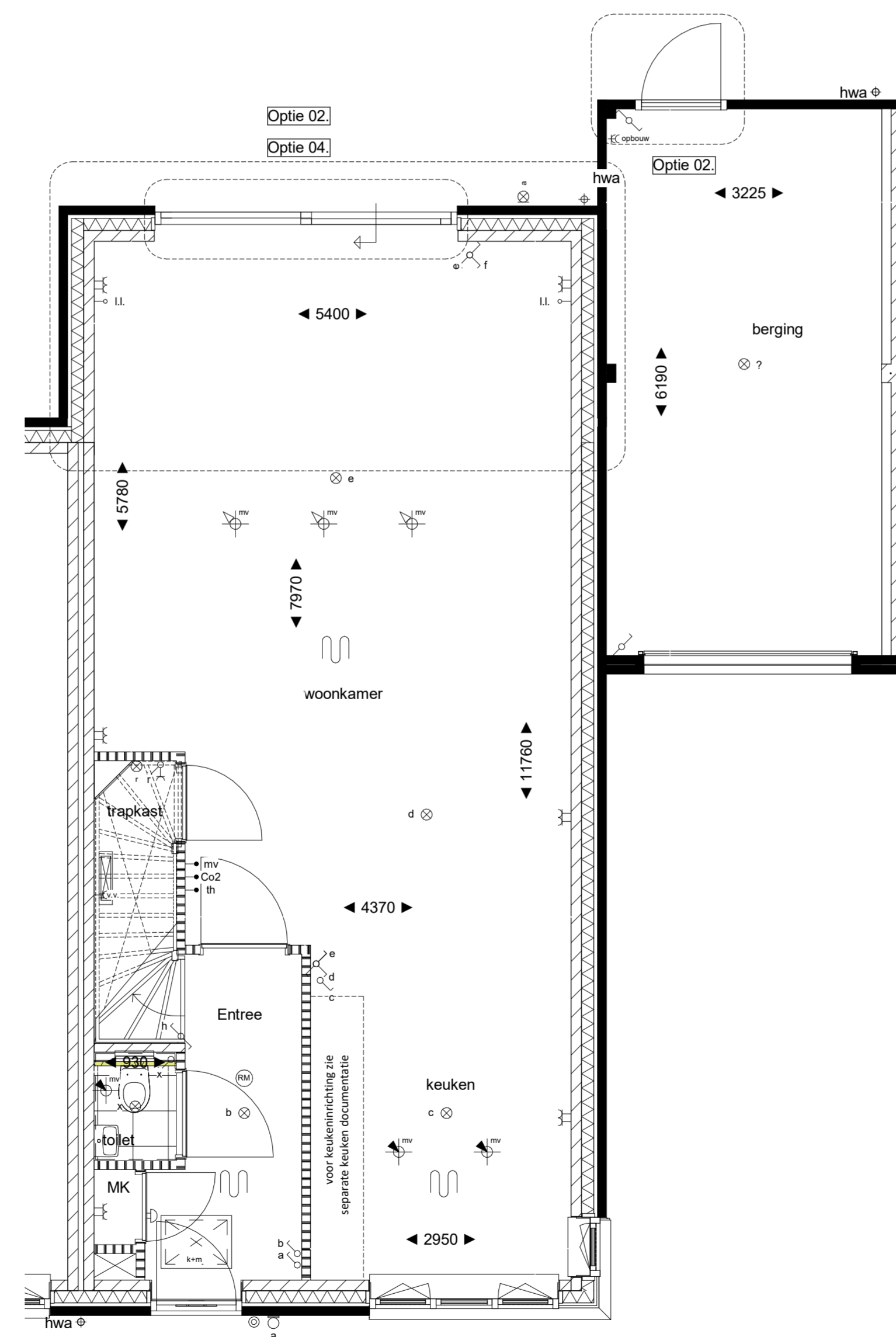

als getekend bwnr: 62
gespiegeld bwnr: -
begane grond
1:50

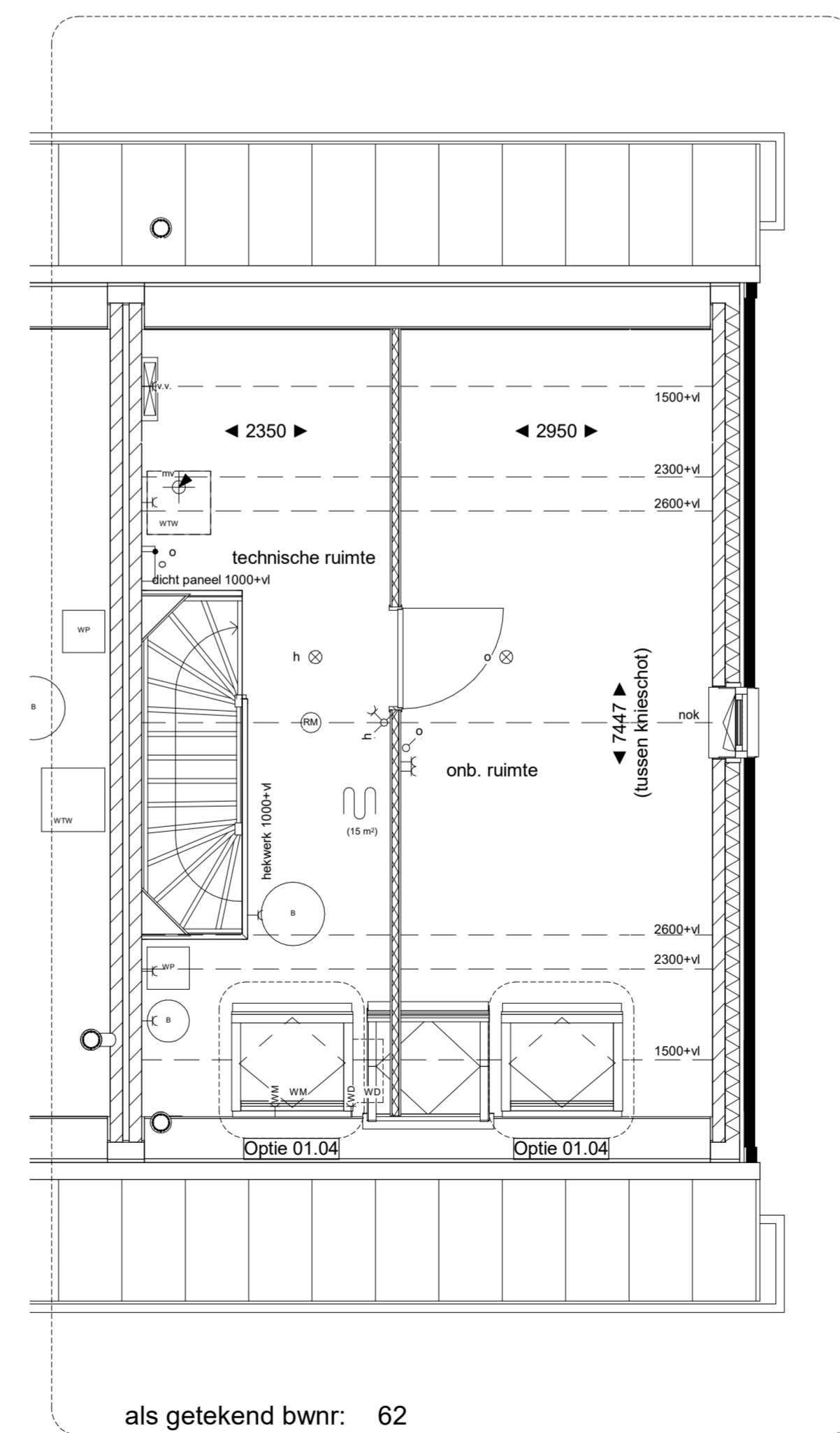

als getekend bwnr: 62
gespiegeld bwnr: -
tweede verdieping
1:50

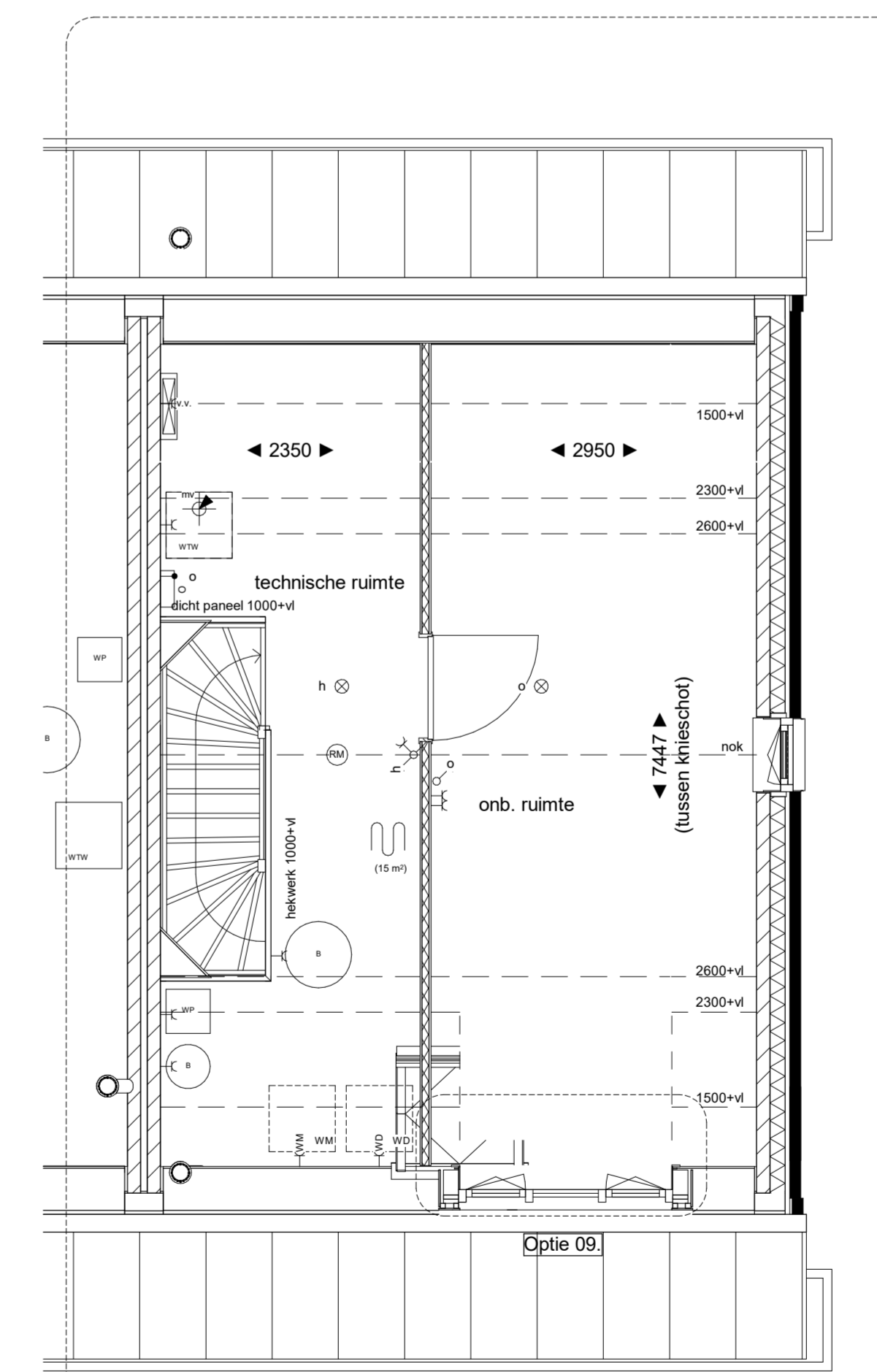

als getekend bwnr: 62
gespiegeld bwnr: -
tweede verdieping
1:50

- OPTIES:**
- 01. uitbouw 1,2m
 - 02. uitbouw 2,4m
 - 03. dubbele deur
 - 04. schuifpui
 - 05. trapkast
 - 06. zolderindeling
 - 07. dakraam
 - 08. dakkapel achter
 - 09. dakkapel voor 2300mm
 - 10. dakkapel voor 1650mm
 - 11. walk-in closet eerste verdieping

Optie dakkapel en dakraam is niet bij alle bouwnummers mogelijk.
Nadere afstemming na definitief vaststellen aantal/positie pv-panelen.

RENOVOOI

- | | | |
|-----|-----------------------------------------------------------------------|--------------------------------------------------|
| -< | enkele wandcontactdoos gaard | metalwerk baksteen |
| -< | dubbele wandcontactdoos gaard | opbouwisolatie |
| -< | spatwaterdichte enkele wandcontactdoos | kalkezuursteen |
| -<v | enkele wandcontactdoos l.b.v. stoboverwarming | lichte schiedingwand 7cm / 10cm |
| -<v | enkele wandcontactdoos l.b.v. vloerverwarming | regelwerk / metalstud 10cm |
| -<v | enkele polge schakelaar | getimbreerd glas |
| -<v | dubbele schakelaar | |
| -<v | wisselschakelaar | |
| -<v | keuze leding onbedraad | |
| -<v | thermostaat | |
| -<v | hoofdbedrijver mechanische ventilatie | |
| -<v | bedraad aansluitpunt CO2 sensor | |
| -<v | plafondlichtpunt | |
| -<v | wandlichtpunt | |
| -<v | wandlichtpunt inclusief armatuur | |
| -<v | betraker | |
| -<v | schel | |
| -<v | rookmelder aangesloten op lichtnet | |
| -<v | verdikker verwarming (indicatief) | |
| -<v | afzuigpunt mv (plafond) | |
| -<v | aansluitpunt mv (plafond) | |
| -<v | afzuigpunt mv (wand) | |
| -<v | aansluitpunt mv (wand) | |
| -<v | MV schakelaar | |
| -<v | opstapplaats mechanische ventilatie unit | |
| -<v | hete water afvoer | |
| -<v | veiligheidsbeglazing | |
| -<v | bedraad aansluitpunt omvormer | |
| -<v | omvormer pv-panelen (opstapplaats afhankelijk van positie pv-panelen) | |
| -<v | builenvraan | |
| -<v | elektrische radiator | |
| | | metalwerk baksteen |
| | | opbouwisolatie |
| | | kalkezuursteen |
| | | lichte schiedingwand 7cm / 10cm |
| | | regelwerk / metalstud 10cm |
| | | getimbreerd glas |
| | | stalen brwenduurkozijn |
| | | v.v. opkleefbaar en bovenzicht |
| | | algemeen dagmaat 910mm |
| | | metalkast dagmaat 710mm |
| | | l.p.v. toket en bakkamer voorzien van een dorpel |
| | | knopstuk (indicatief) |
| | | ruimte v.v. vloerverwarming |
| | | opstapplaats wasmachine/wasdroger |
| | | PV paneel (indicatief) |
| | | n.o. |
| | | nodoverstort |
| | | bobor |
| | | warmtepomp + buffervat |
| | | gebalanceerd ventilatie unit |

- TOELICHTING:**
- Aan de maatvoering kunnen geen rechten worden ontleend.
 - Alle maatvoering betreft circa maatvoering en is aangegeven in millimeter.
 - Elektrische aansluitpunten, keukenaanpakking, ventilatiepunten, radiatoren en rookmelders zijn indicatief aangegeven.
 - Het is mogelijk dat niet alle symbolen van toepassing zijn op uw voorontwerp.
 - Maatvoering bij schuin dak is tot 100cm/verwachting.
 - Hoofdwervelen en positie pv-panelen zijn indicatief en kunnen per bouwver. verschillen.
 - Positie dakdoovertren zijn indicatief.

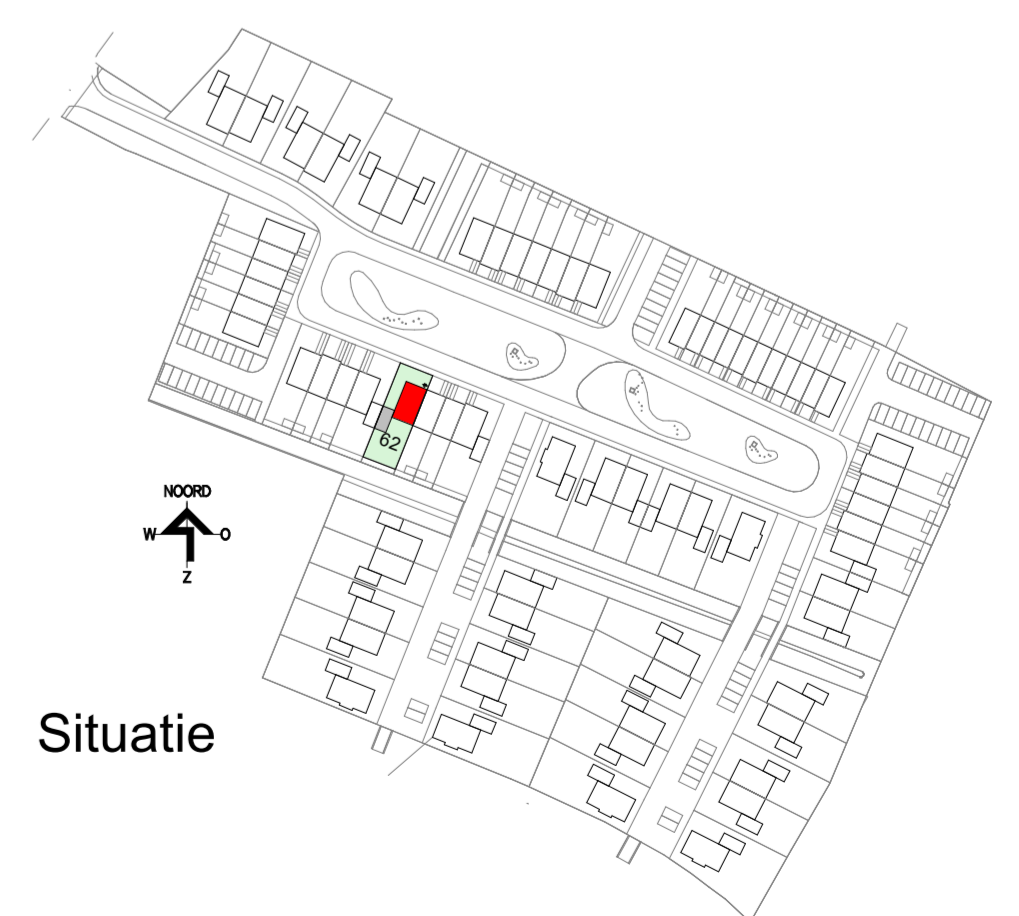

Situatie



Opties - woningtype D2 - bwnr. 62
19-2103 Driegarden - Huissen
Verkoopstekening
RL
Designer

schaal: 1:50/1:100
datum: 24-09-2021
tek. nr.: VK.34